САНКТ-ПЕТЕРБУРГ
СИНЗАТИМ

ЛУЧШИЙ ВЫБОР

+7 (911) 239-64-65
zakaz@mastika.pro
https:// mastika.pro

ДЛЯ УПРАВЛЯЮЩИХ КОМПАНИЙ И СОБСТВЕННИКОВ
ЖИЛЫХ, АДМИНИСТРАТИВНЫХ И ПРОМЫШЛЕННЫХ ОБЪЕКТОВ

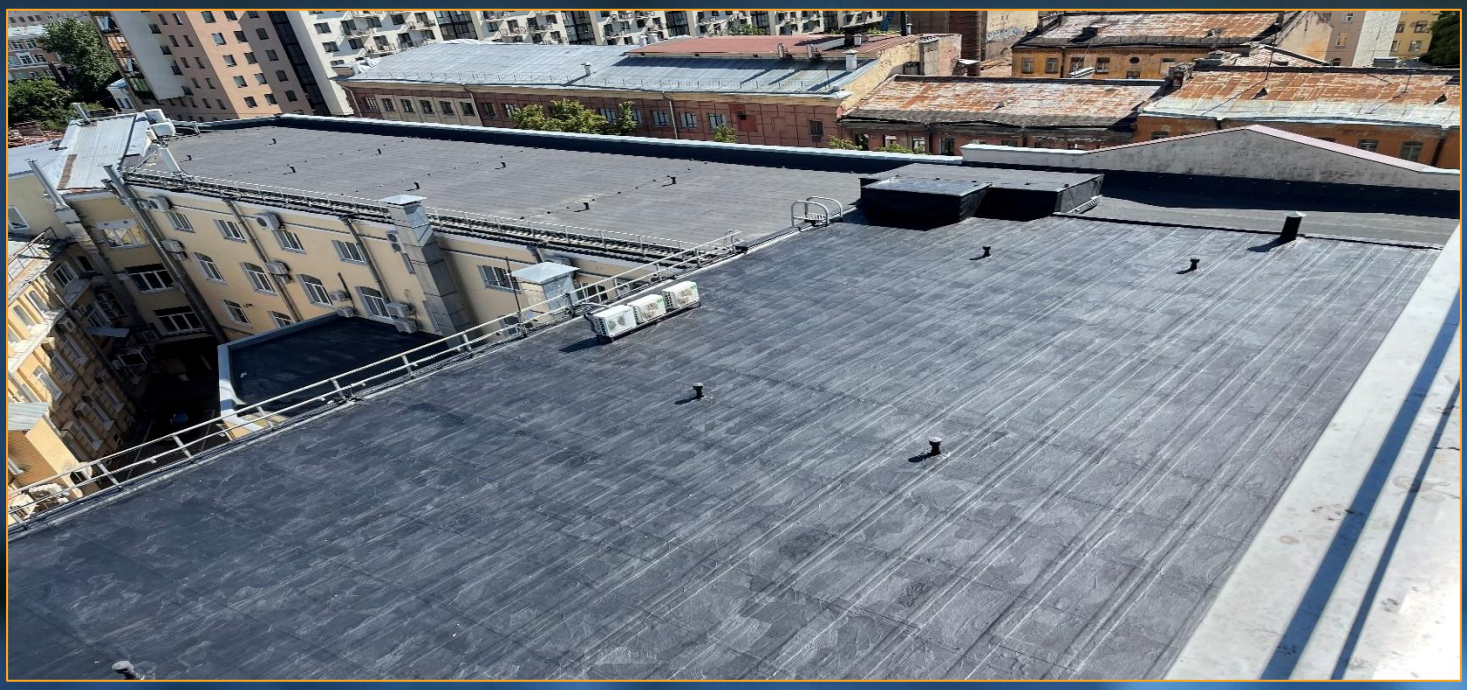

ГИДРОИЗОЛЯЦИЯ КРОВЛИ
РЕМОНТ И ЛИКВИДАЦИЯ ПРОТЕЧЕК

ЛУЧШЕЕ РЕШЕНИЕ С МИНИМАЛЬНЫМИ ЗАТРАТАМИ

НЕДОРОГАЯ, БЕЗОПАСНАЯ И НАДЕЖНАЯ ГИДРОИЗОЛЯЦИЯ

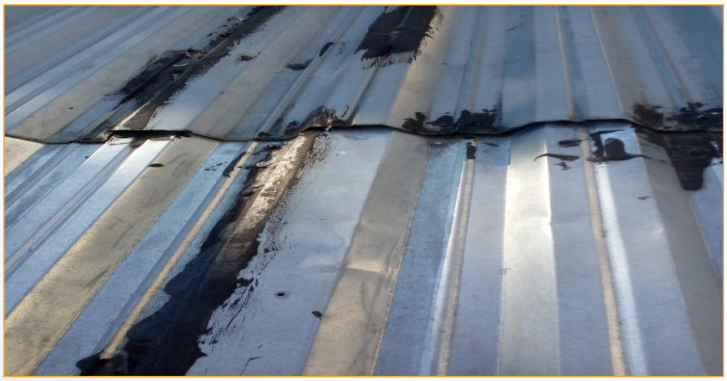

МАТЕРИАЛЫ И ТЕХНОЛОГИЯ

БиЭМ «СИНЗАТИМ»

БиЭМ (битумно-эмульсионная мастика) **СИНЗАТИМ**

Водная дисперсия битума, в состав которой входят только природные компоненты и гидрофобные высокомолекулярные углеводороды.
После естественного испарения, входящей в состав воды, шарики битума слипаются и образуется монолитная (без стыков и швов) герметичная и эластичная поверхность, устойчивая к воздействию УФ излучения.

Перед применением достаточно перемешать до однородного состояния.
Не требуется разогревать и использовать какие-либо растворители.
Наносится ручным инструментом: швабрами, щетками или кистями.
Кровельные работы проводятся в сухую теплую погоду.

Поставляется в удобной таре – пластиковые ведра, весом 20 кг.

УНИВЕРСАЛЬНОСТЬ

- Применятся как для локального мелкого ремонта, так и для гидроизоляции всей поверхности кровли. **Является самой экономичной и эффективной альтернативой капитальному ремонту**
- Применяется на всех типах кровель: наплавляемая, мембранная, металлическая, шиферная и др.

БЕЗОПАСНОСТЬ

- Безогневой способ нанесения – полностью исключает риски пожаров и взрывов, при неосторожном обращении с огнем или использовании некачественного оборудования (баллоны, горелки, и пр.)
- БиЭМ «СИНЗАТИМ» не содержит никаких горючих и токсичных растворителей (ксилол, толуол и т.п.)

ЭКОНОМИЧНОСТЬ

- **Стоимость БиЭМ «СИНЗАТИМ» значительно дешевле ближайших аналогов**
- Не требуется специальное оборудование и профессиональные специалисты-кровельщики
- Полное отсутствие затрат на демонтаж старого покрытия, утилизацию строительного мусора и пр.

ЭФФЕКТИВНОСТЬ

- Применяется даже на сильно разрушенных, хрупких и неровных поверхностях
- Готовое покрытие представляет собой эластичный бесшовный монолитный ковер
- В точности повторяет геометрию существующей кровли– без риска образования пустот
- Позволяет обработать даже труднодоступные участки, соединения, примыкания и микротрещины

При соблюдении стандартных правил эксплуатации кровель, покрытие прослужит 10 лет и более

УДОБСТВО И ПРОСТОТА ПРИМЕНЕНИЯ

Достаточно убрать мусор, слежавшуюся грязь, мох и т.п. – нет необходимости обеспыливать или мыть кровлю.
Работы проводятся без демонтажа существующего покрытия состоят из нескольких этапов:

- Поверхность кровли грунтуется (грунтовка: мастика смешивается с водой в соотношении 1:1)
- На высохшую поверхность наносится первый слой мастики и укладывается геотекстиль
- Геотекстиль пропитывается грунтовочным составом
- После высыхания, наносится второй (финишный) слой мастики

При необходимости, возможно дополнительно провести посыпку песком, мраморной или сланцевой крошкой

- Если на кровле присутствуют «пузыри», влага внутри «пирога», утеплителя и т.п. – эти и другие проблемы решаются вскрытием «пузырей» с последующей гидроизоляцией, установкой аэраторов и т.п. Каждый объект индивидуален – поможем определится с выбором.
- Если есть собственный персонал/подрядчики и необходимо показать как правильно и эффективно проводить работы – проконсультируем дистанционно или проведем обучение на вашем объекте.
- Если нужен результат с гарантией по договору – выполним работы, при наличии такой возможности.
- **Поставка товара, проведение работ, консультации: +7 (911) 239-64-65, zakaz@mastika.pro**

САНКТ-ПЕТЕРБУРГ
СИНЗАТИМ

СДЕЛАНО В РОССИИ

+7 (911) 239-64-65
zakaz@mastika.pro
https:// mastika.pro

ПОСТАВКА ПРОДУКЦИИ
СО СКЛАДА В САНКТ-ПЕТЕРБУРГЕ

+7 (911) 239-64-65

ВЫПОЛНЕНИЕ РАБОТ
ПО ГИДРОИЗОЛЯЦИИ КРОВЛИ

СИНЗАТИМ
КОМПЛЕКСНАЯ ГИДРОИЗОЛЯЦИЯ

СЕРТИФИКАТ
ПРЕДСТАВИТЕЛЯ

ИП САДОФЬЕВ АЛЕКСАНДР ГЕННАДЬЕВИЧ
ИНН 781118882623
ЯВЛЯЕТСЯ ОФИЦИАЛЬНЫМ ПРЕДСТАВИТЕЛЕМ
ГРУППЫ КОМПАНИЙ «СИНЗАТИМ» НА ТЕРРИТОРИИ
Г. САНКТ-ПЕТЕРБУРГ И ЛЕНИНГРАДСКОЙ ОБЛАСТИ

ИП САДОФЬЕВ АЛЕКСАНДР ГЕННАДЬЕВИЧ

СРОК ДЕЙСТВИЯ СЕРТИФИКАТА: 01.01.2025 - 31.12.2025

ВЛАДИМИРОВ. А.В.
РУКОВОДИТЕЛЬ
ГК «СИНЗАТИМ»

г. Екатеринбург 2024 г.

https://mastika.pro

ЛУЧШИЙ ВЫБОР

zakaz@mastika.pro

ДЛЯ НАДЕЖНОЙ ГИДРОИЗОЛЯЦИИ ФУНДАМЕНТОВ, ПОДВАЛОВ, ПАРКИНГОВ, ФАСАДОВ ИСПОЛЬЗУЙТЕ МАТЕРИАЛЫ ДЛЯ РЕМОНТА БЕТОННЫХ И КИРПИЧНЫХ КОНСТРУКЦИЙ

СИНЗАТИМ «ПРОНИКАЮЩИЙ»		сухая строительная гидроизоляционная проникающая капиллярная смесь (проникающая гидроизоляция), предназначенная для гидроизоляции бетонных и железобетонных элементов конструкций за счёт заполнения пор капиллярного характера трудно растворимыми соединениями.
СИНЗАТИМ «ШОВНЫЙ»		сухая строительная гидроизоляционная поверхностная смесь, предназначенная для гидроизоляции статичных трещин, швов, стыков, вводов коммуникаций, сопряжений и примыканий, за счёт высокой водонепроницаемости и отсутствия усадки самого материала. Обладает высокой адгезией к бетону.
СИНЗАТИМ «НАПОР»		Сухая строительная гидроизоляционная поверхностная смесь,(т.н. гидропломба) применяется для мгновенной остановки напорных течей. Время начала «схватывания» всего 30 секунд. Применяется для ликвидации напорных течей воды через бетон, когда другие материалы вымываются водой до начала их «схватывания».
СИНЗАТИМ «РЕМОНТ»		Сухая ремонтная поверхностная смесь, предназначена для восстановления геометрических и эксплуатационных показателей конструкции путем их поверхностной обработки, в том числе методом торкретирования, а так же для устройства и восстановления гидроизоляции кирпичных и каменных конструкций.
СИНЗАТИМ «ЭЛАСТИК»		Представляет собой тонкое многослойное (не менее 2 слоев) водонепроницаемое покрытие толщиной 2-5 мм. Водонепроницаемость обеспечивается за счет применения тщательно подобранного состава, комплексного цементно-полимерного вяжущего вещества и применением специальных функциональных добавок.